

ROMA - Istituto Poligrafico e Zecca dello Stato - P.V.

COSTITUISCE UNICA UNITÀ IMMOBILIARE CON LE TAV. 4/4-3/4-4/4

Dichiarazione di N.C. ☐ Denuncia di variazione ☒

Identificativi catastali:
F.
n.
sub.

Compilate dall' **GEOM. GORI GIAMPIERO**
iscritto all'albo dei **GEOMETRI**
della provincia di **PISTOIA** n. **1804**
data **16/09/1999** Firma *[Signature]*

LEGCO DEI GEOMETRI
COP. 1
16/09/1999
P. 10/11/99

RESERVATO ALL'UFFICIO

SCALA: 1:500

ORIENTAMENTO

Planimetria di u.i.u. in Comune di **PISTOIA** via **PUCCINI**

CATASTO EDILIZIO URBANO (RD 13-4-1938, n. 652)

DIPARTIMENTO DEL TERRITORIO
MINISTERO DELL'INTERIORE

Catato dei Fabbricati - Situazione al 17/05/2018 - Comune di **PISTOIA (G713)** - Foglio: 220 - Particella: 240 - Subalterno: 0 >
VIA NICCOLO' PUCCINI n. 17 n. 19 piano: T-1-2-3;

TAV. 2/4

LINEA 300

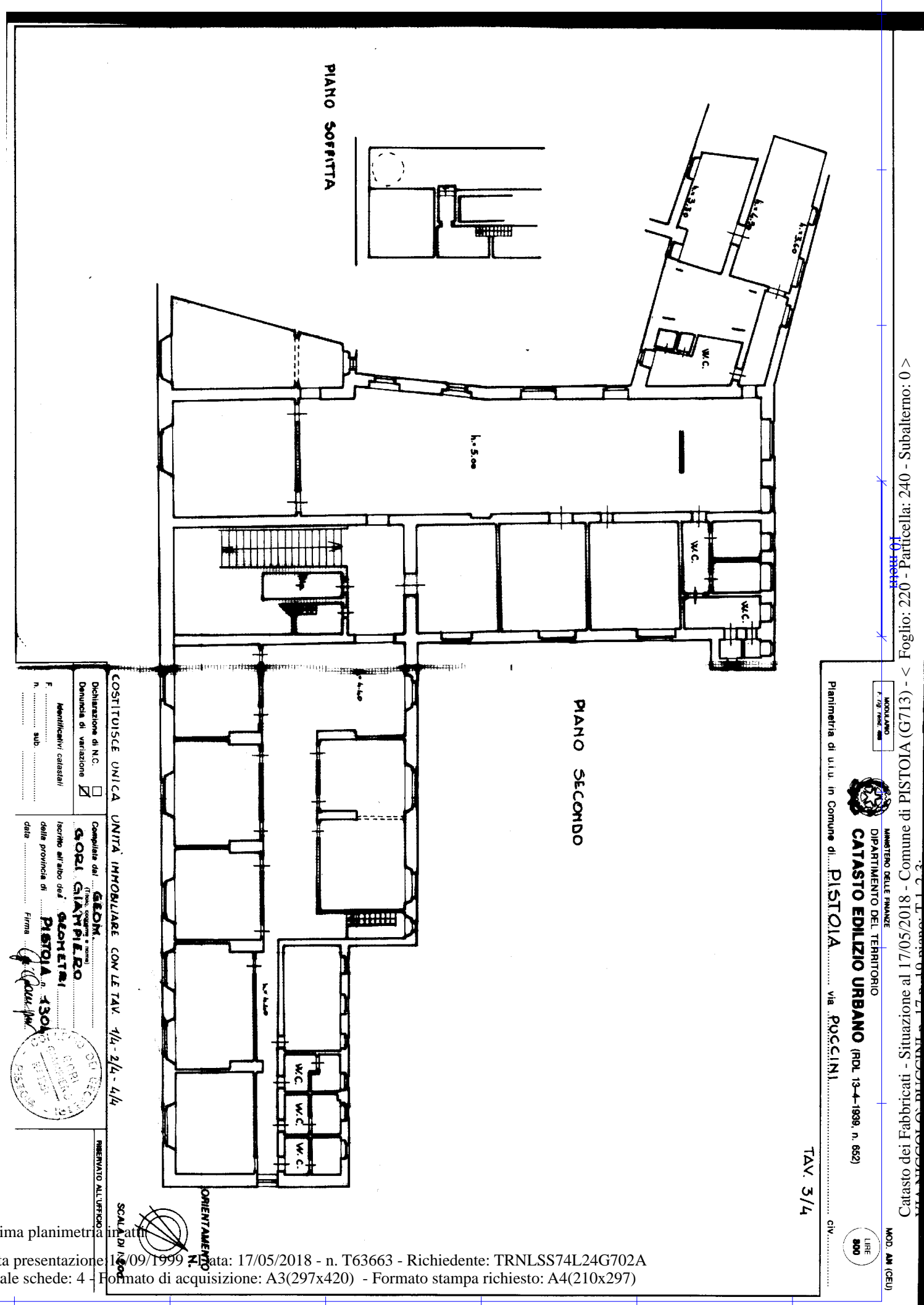

MOD. AN (CEU)
LIRE 800
CATASTO EDILIZIO URBANO (RDL 13-4-1938, n. 662)
DIPARTIMENTO DEL TERRITORIO
MINISTERO DELLE FINANZE
Pianimetria di u.t.u. in Comune di PISTOIA via POCCHINI
Catasto dei Fabbricati - Situazione al 17/05/2018 - Comune di PISTOIA (G713) - Foglio: 220 - Particella: 240 - Subalterno: 0 >
10 metri

MODULARIO
F. rig. rend. 488



MINISTERO DELLE FINANZE

DIPARTIMENTO DEL TERRITORIO

CATASTO EDILIZIO URBANO (RDL 13-4-1939, n. 652)

MOD. AN (CEU)

LIRE
800

Planimetria di u.i.u. in Comune di **PISTOIA** via **PUCCINI** civ.

TAV. 4/4

FINE FOGLIO

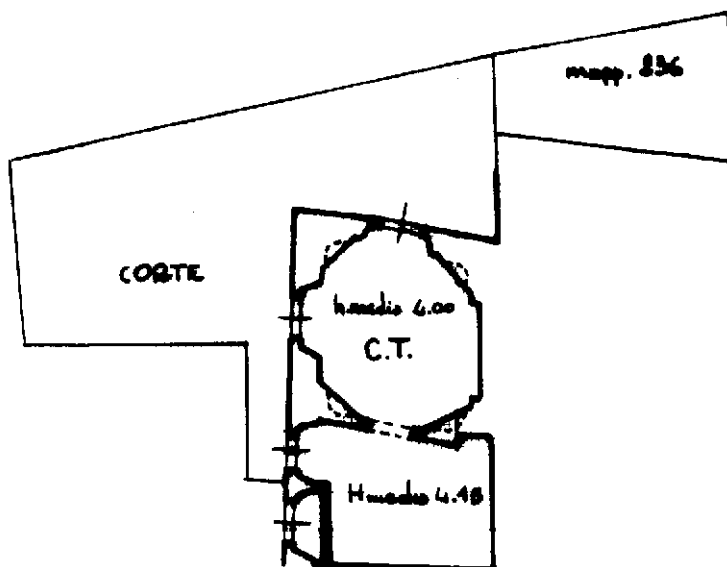

ORIENTAMENTO

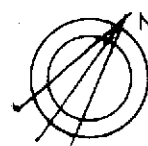

SCALA DI 1:200

COSTITUISCE UNICA UNITA' IMMOBILIARE CON LE TAV. 1/4-2/4-3/4

Ultima planimetria in atti ☐
Dichiarazione di N.C. ☐

Data Denuncia di variazione ☒ - Data: 16/09/1999

Totale schede: 4 - Formato di acquisizione: A4(210x297) - Formato stampa richiesto: A4(210x297)

Identificativi catastali

F. 220

n. 240 sub.

Compilata dal **GEOM.**

(Titolo, cognome e nome)
GIORGIO GIAMPICCOLI

iscritto all'albo dei **GEOMETRI**

della provincia di **PISTOIA** n. **1304**

RISERVATO ALL'UFFICIO

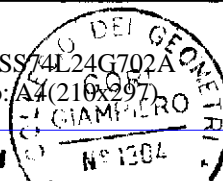

Catasto dei Fabbricati - Situazione al 17/05/2018 - Comune di PISTOIA (G713) - < Foglio: 220 - Particella: 240 - Subalterno: 0 >
VIA NICCOLO' PUCCINI n. 17 n. 19 piano: T-1-2-3;